



Cervantes 5-7

Viviendas en régimen de cooperativa

VIVIENDA SEGUNDO B



Planta:
Fachada a:
Número de dormitorios:
Superficie útil:
Superficie construida:

Planta segunda.
Patio de manzana.
1 dormitorio.
55,81 m²
68,85 m²

Precio (sin IVA):

114.000,00€

PLANTA SEGUNDA

VIVIENDA SEGUNDO B

E: 1 : 150

*NOTA: ESTOS PLANOS TIENEN CARÁCTER ORIENTATIVO Y ESTÁN SUJETOS A CAMBIOS O MODIFICACIONES DURANTE LA REDACCIÓN DEL PROYECTO DE EJECUCIÓN AL INCORPORAR INSTALACIONES Y ESTRUCTURA, POR LO QUE CARECEN DE VALOR CONTRACTUAL.

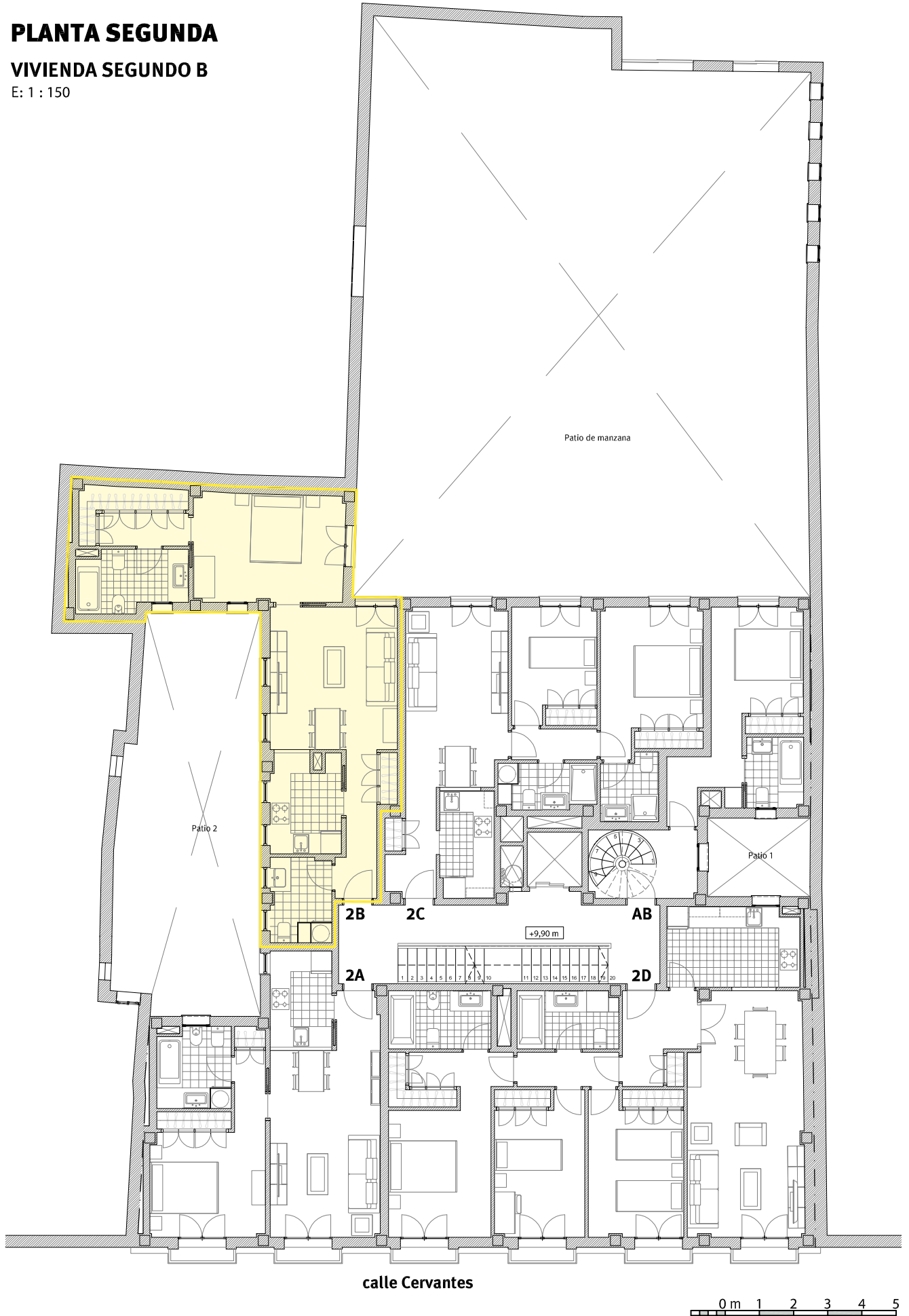

PLANTA SEGUNDA

VIVIENDA SEGUNDO B

E: 1 : 75

*NOTA: ESTOS PLANOS TIENEN CARÁCTER ORIENTATIVO Y ESTÁN SUJETOS A CAMBIOS O MODIFICACIONES DURANTE LA REDACCIÓN DEL PROYECTO DE EJECUCIÓN AL INCORPORAR INSTALACIONES Y ESTRUCTURA, POR LO QUE CARECEN DE VALOR CONTRACTUAL.

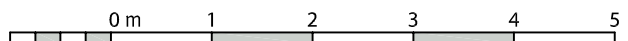
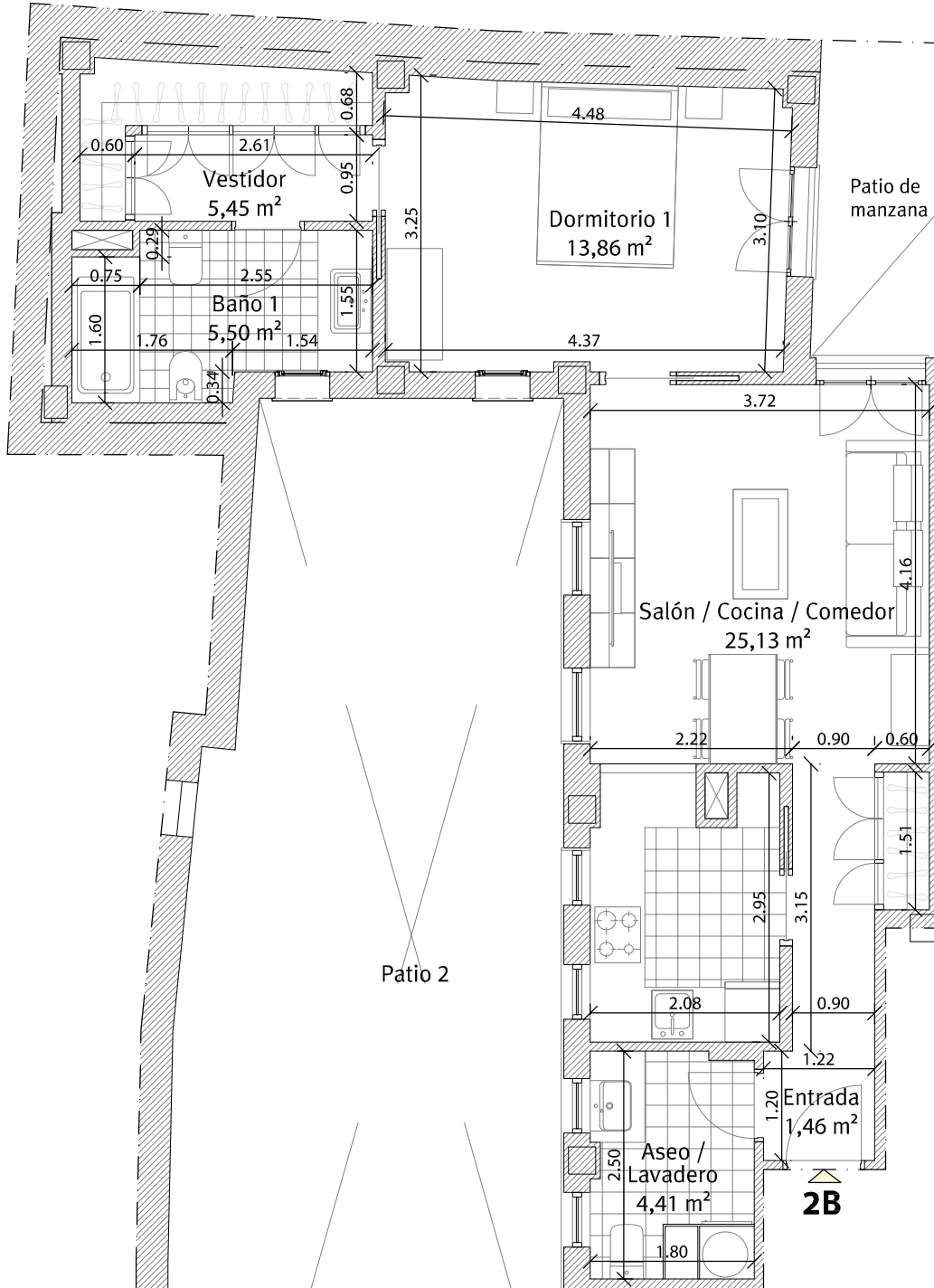

PLANTA SEGUNDA

VIVIENDA SEGUNDO B

*NOTA: ESTOS PLANOS TIENEN CARÁCTER ORIENTATIVO Y ESTÁN SUJETOS A CAMBIOS O MODIFICACIONES DURANTE LA REDACCIÓN DEL PROYECTO DE EJECUCIÓN AL INCORPORAR INSTALACIONES Y ESTRUCTURA, POR LO QUE CARECEN DE VALOR CONTRACTUAL.

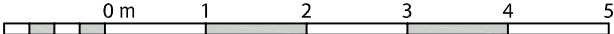
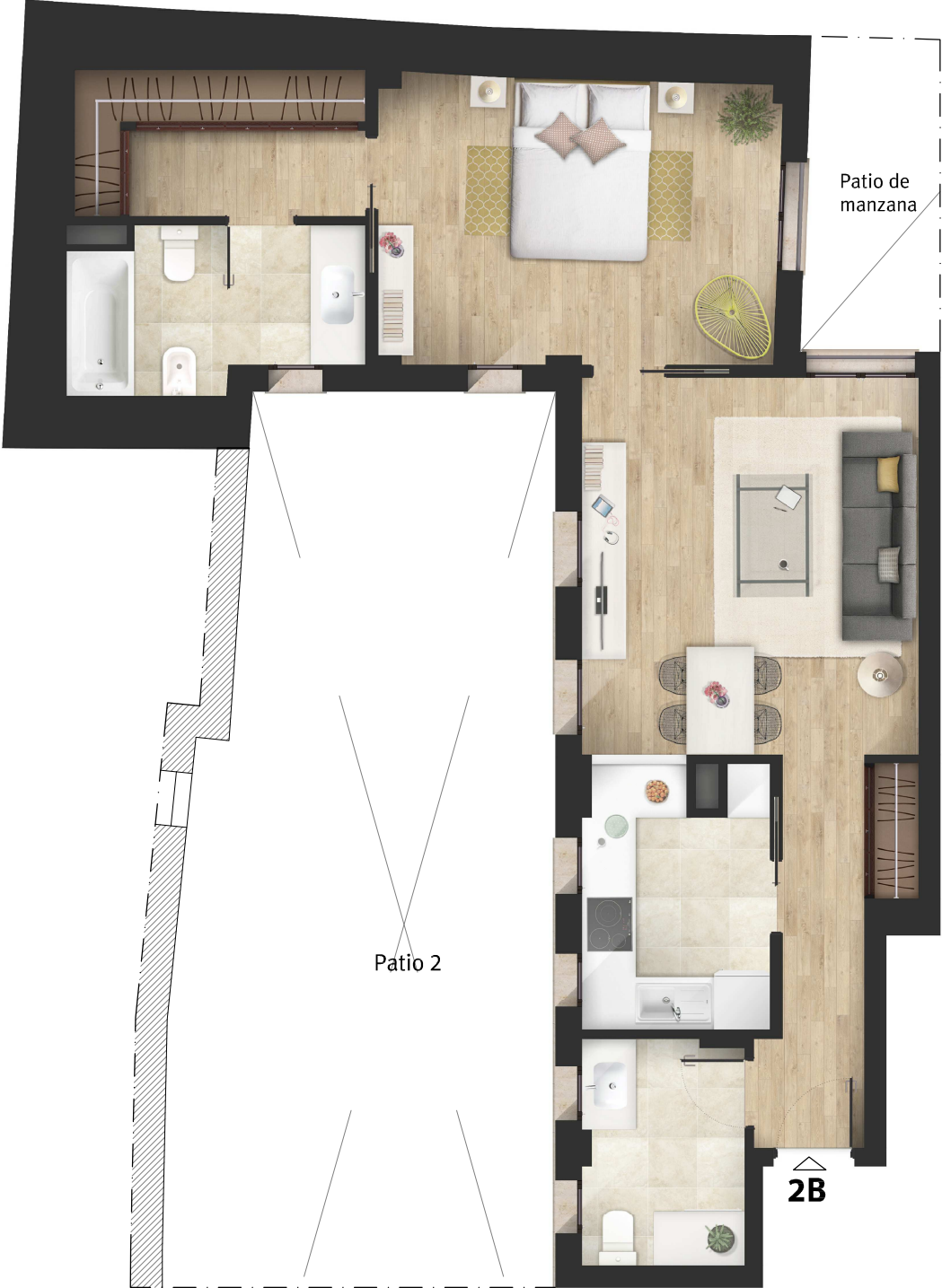



Cervantes 5-7

Viviendas en régimen de cooperativa

Promoción: Calle Cervantes números 5 y 7.

Inmueble a adjudicar: Segundo B

I. PRECIO DEL INMUEBLE	TOTALES
1. Coste de Adjudicación:	
Precio del Inmueble	114.000,00 €
2. Impuestos:	
Impuesto sobre el Valor Añadido (10%)	11.400,00 €
Actos Jurídicos Documentados (1,5%)	1.710,00 €
3. Estimación del resto de gastos:	
Honorarios de Notaría(*)	342,00 €
Gastos Registro de la Propiedad (*)	228,00 €
Gastos de tramitación	150,00 €
Otros gastos	
COSTES TOTALES ESTIMADOS	127.830,00 €

II. FORMA DE PAGO	TOTALES
1. Al incorporarse a la Cooperativa	
Capital Social:	150,00 €
Entrada: 35% del precio total (IVA incluido)	43.890,00 €
2. Opciones de Pago	
Opción A: Plan de Pagos sin financiación	
Dieciocho cuotas mensuales de:	4.528,33 €
Gastos en escrituración: (*)	2.430,00 €
Opción B: Plan de pagos con financiación	
Dieciocho cuotas mensuales de:	243,83 €
Subrogación en escrituración:	77.121,00 €
Gastos en Escrituración: (*)	2.430,00 €
Gastos derivados de la subrogación: (*)	462,73 €

La información facilitada en el presente documento tiene carácter meramente informativo.

El plan de pagos calculado siempre estará supeditado a su aprobación por la Asamblea General.

*: Cuotas estimadas, sujetas a variaciones.